

Break-Out-Session | 15:30 Uhr

Die Highlights der Version 4.6 im Überblick

A member of
enventa
GROUP

Neuheiten in der Version 4.6

Markus Burg und Andreas Gasch

AGENDA

1

ERP

2

Schnittstelle / Infrastruktur

3

Fragerunde

EAN in GTIN überführen II

GTIN als Erweiterung der EAN (mehr Stellen)

- Zur Version 4.5 wurde das Verhalten bereits „gedreht“ (GTIN vor EAN)
- Nun ist die EAN ersetzt.
- Es existiert eine Funktion zum Übertragen der Feldwerte, sofern sie gültig sind

Bedeutet:

- Soll die EAN noch Teil der Suche sein, Feld in die Artikelsuche aufnehmen.

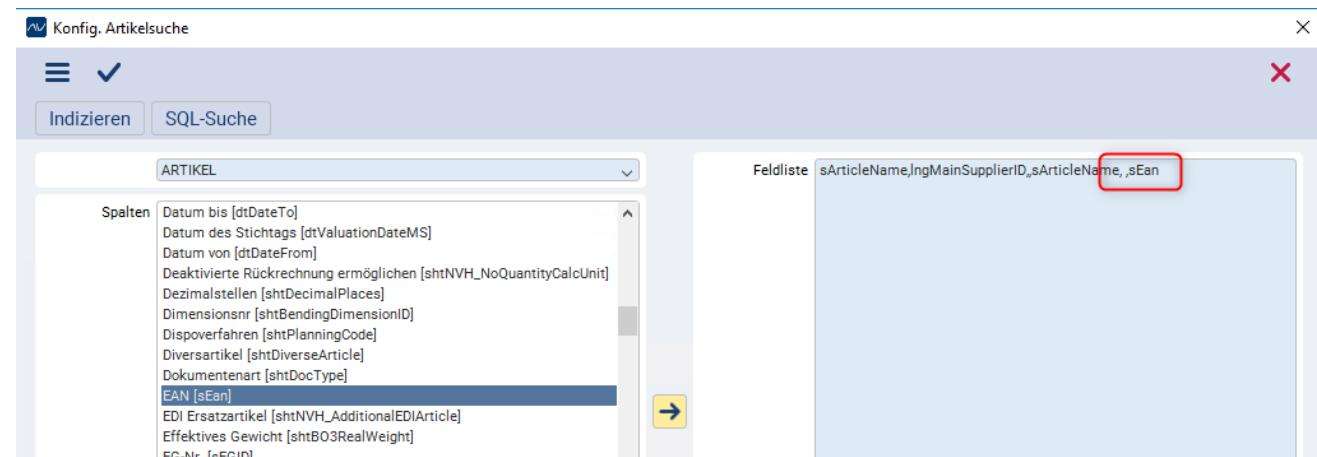

Kontaktdaten für Gastkunden speichern (Verkauf)

- Es können nun Rufnummer und Mailadresse eines Kontaktes direkt im Angebot, Auftrag, Gutschrift gespeichert werden
- Für Rechnungs- und Lieferanschrift
- Bessere Verwaltung von z.B. Neukunden aus dem Webshop

Kunde	10003	SHK-Handwerker	Lie
Suchname	SHK	<input type="button" value="i"/> <input type="button" value="→"/>	Kon
Partner	Herr Beispielkunde	<input type="button" value="i"/> <input type="button" value="→"/>	Best
E-Mail	beispiel@nissan-velten.de		
Mobil	0177-1234567		

weitere Anschriften MTZ Zusatz Debitkarte Splitt Auftr

Partner	Herr Dieter Dietrichsen	<input type="button" value="i"/> <input type="button" value="→"/>	LA Ku
E-Mail	Dieter@dietrichsen.de		Ar
Mobil	0177-32564789		USt-IdN
<input type="checkbox"/> Auto-Adresssplitt			MwSt. K
			Kur

Artikelsets nur komplett liefern

Berechtigungsgesteuert

Berechtigungsgruppe ×

☰ 🔍 📄 📄 ✓ ← → 🗑️ ×

Berecht. Gruppe

Bezeichnung

Allgemein **Tabelle**

Vorgabe Gült. <input type="text"/>	<input type="checkbox"/> LE genehmigen	<input checked="" type="checkbox"/> Manuelle Erfassung EK zulassen
Max. Gült. <input type="text"/>	<input type="checkbox"/> LE ausweisen	<input type="checkbox"/> Manuelle Erfassung VK zulassen
<input type="checkbox"/> Keine Retoure o. Auftrag (Diversartikel)	<input type="checkbox"/> Änderung Paketgewicht	<input checked="" type="checkbox"/> Entkoppeln nach Teilfaktura
<input checked="" type="checkbox"/> Beschaffungsartikel Retouren Ber.	<input checked="" type="checkbox"/> Touren wieder öffnen	<input type="checkbox"/> Entkoppeln von Pflicht-Zusatzp.
<input checked="" type="checkbox"/> Rücknahme erlaubt	<input type="checkbox"/> Fixes Artikel-Set ändern	<input type="checkbox"/> Historiendaten Einsehen
<input checked="" type="checkbox"/> Belegspezifisches KL	<input type="checkbox"/> Artikel-Set, Komplettlieferung ändern	<input checked="" type="checkbox"/> Artikelübernahme anzeigen
<input checked="" type="checkbox"/> Änderung Handlingskosten	<input checked="" type="checkbox"/> Autobelastung ändern	<input checked="" type="checkbox"/> Keine Ret.-Änderung nach Druck
	<input checked="" type="checkbox"/> Freigabe Bestellbestätigung	

Autobelastung

Die Belastung unterstützt bei Abweichungen zwischen erwarteter und tatsächlicher Rechnung mit entsprechenden Vorschlägen.

Einheit EK	Menge akzeptiert	Prüfergebnis	Preis	EK pro	Rabatt 1 %	Rabattbet
Stück	50,000		55,00	1	0,00	

Beispiel:

Erwarteter Preis 50,- / berechneter Preis 55,-

Autobelastung

Navigation: Allgemein | Artikel-Set | Rahmen-Info | **Belastung**

Buttons: Zurücksetzen | **Kalkulation** | Berechnen

Belastung	Preis Belast.	Menge Belast.
Belastungsart	Preis 55,00	Menge geliefert 50,000
	NP 55,00	
Fixposnr Belast.		
Postext Belast.		

Belastungskalkulation

Alle Preise pro 1 Menge bestellt 100,000 Stück

Bestellinfo		Rechnungsinfo		Belastung	
Menge geliefert	50,000 Stück	Rechnungsmenge	50,000 Stück	Menge Belastung	50,000 Stück
EK	50,00 EUR	Einzelpreis Liefermenge	55,00 EUR	Einzelpreis Belastung	5,00 EUR
Netto EK	50,00 EUR	Einzelpreis fakt. Menge	55,00 EUR	Belastung	250,00 EUR
PosBetrag	2.500,00 EUR	PosBetrag Rechnung	2.750,00 EUR	Differenz	0,00 EUR

Autobelastung

Navigation: Allgemein | Artikel-Set | Rahmen-Info | **Belastung**

Buttons: Zurücksetzen | **Kalkulation** | Berechnen

Belastung <input type="text"/>	Preis Belast. <input type="text" value="5,00"/>	Menge Belast. <input type="text" value="-50,000"/>	Diff. RP-Pos. <input type="text" value="250,00"/>
Belastungsart <input type="text"/>	Preis <input type="text" value="55,00"/>	Menge geliefert <input type="text" value="50,000"/>	
	NP <input type="text" value="55,00"/>		

Fixposnr Belast.

Alternativ: Button „Berechnen“ führt zum selben Ergebnis, wenn keine manuellen Anpassungen gemacht werden.

Modernisierung Kontakthistorie

- Zusammenlegung von Kundenhistorie, Lieferantenhistorie und Kontakthistorie in einen Dialog
- Anzeige der Daten pro Modul/Funktion
- Anzeige des Status über Symbole
- Anzeige der Berichte als HTML-Report. Diese können selbst gestaltet werden

- Navigation:** Includes tabs for 'eNventa Zoom', 'Protokollierung', 'Konfiguration', 'Update-Assistent', 'Kunde', and 'Kontakt-Historie'.
- Search and Filter:** Fields for 'Kunde' (10007), 'Partner' (Iron Mike Eisenwarenhandel), 'Projekt', and filters for 'Anzahl max.' (30) and 'Anzahl Monate' (12).
- Historie * Belegfolge:** A list of historical documents with status icons (checkmarks) and dates, such as '01.12.2022, Druck Lieferschein 221209031 (221209059), 01.12.2022, SYSADM'.
- Auftrag/Angebot/Gutschrift:** A detailed view of a document (230209064) with fields for 'Auftrag', 'Rg-Anschrift', 'Auftragsbez.', 'Kundenr.', 'Lagerauftrag', 'Vertreter', 'Erfassung', 'Erasser', 'Status', 'Lieferdatum', and 'Währung'.
- Table:** A table with columns: Pos, S, Info, Artikelnr, Bezeichnung, Menge, Einheit, Lieferung, Preis, PE, Betrag. It lists items like 'GEKTESTZZ' and 'Zahlung'.
- Buttons:** 'Wiedervorlagen', 'Bestell', 'Packstückpositionen', and 'Gedruckt'.
- Table:** A table with columns: Belegart, Belegnr, DruckBelegNr, Druckdatum, Porto, Verpackung, Sachbearbeiter, EDI Datum, Objektreferenz. It lists documents like 'Rechnung' and 'Lieferschein'.
- Timeline:** A horizontal timeline from Nov. 22 to Aug. 23 showing document dates as vertical bars with labels like 221109054, 221209059, 230109063, 230209064, 230709071, 230809082, 230709080, 230709079, 230709078, 230709076, and 230709075.

Bestellbestätigung mit Preisen Parameter

eNventa Zoom Bestellung

Vorgänge Stamm Druck Optionen Lager Statistik

Historie Belege

Beleg 231
Kopfstatus Offen

Einkaufsart 1 - Lagereink
Währung EUR

Positionen Anschriften Ke

Neu Ändern Lös

Positionsart Position

Pos	T	S	Info	AP	PD
1	P	1	3		P
2	P	1	3		S

- Auskunft >
- Archiv >
- Protokolle >
- Zuordnungen >
- Beleg kopieren
- Aufmaß Ctrl+M
- Artikelauswahl Lieferant Ctrl+U
- Materialbestellung Ctrl+B
- Position verlinken Ctrl+Shift+L
- Betroffene Vorgänge
- Position duplizieren Ctrl+Shift+D
- Gültigkeitsregeln**
- Neukalkulation Ctrl+K
- Positionspflege Ctrl+R
- Artikel Cockpit
- Auswertung Sonderkonditionen
- Baumarktverprobung Ctrl+Shift+F
- Externe Bestandsabfrage Ctrl+Shift+X

Bestellbestätigung mit Preisen Parameter

eNventa Zoom Bestellung

Vorgänge Stamm Druck Optionen Lager Statistik

Historie Belege

Beleg 231
Kopfstatus Offen

Einkaufsart 1 - Lagereink
Währung EUR

Positionen Anschriften Ke

Neu Ändern Lös

Positionsart Position

Pos	T	S	Info	AP	PD
1	P	1	3		
2	P	1	3		

Auskunft
Archiv
Protokolle
Zuordnungen
Beleg kopieren
Aufmaß
Artikelauswahl Lieferant
Materialbestellung
Position verlinken
Betroffene Vorgänge
Position duplizieren
Gültigkeitsregeln
Neukalkulation
Positionspflege
Artikel Cockpit
Auswertung Sonderkonditione
Baumarktverprobung
Externe Bestandsabfrage

Aktiv

Rückgabe Warnung

Parameter	Beschreibung	Wert
1	(Position): Neg. Max, absolute Abweichung	-25,00
2	(Position): Neg. Max. Abweichung in %	5,00
3	(Position): Pos. Max, absolute Abweichung	25,00
4	(Position): Pos. Max. Abweichung in %	5,00
5	(Total): Neg. Max, absolute Abweichung	-25,00
6	(Total): Neg. Max. Abweichung in %	5,00
7	(Total): Pos. Max, absolute Abweichung	25,00
8	(Total): Pos. Max. Abweichung in %	-25,00

Bestellbestätigung mit Preisen Parameter

eNventa Zoom Bestellung

Vorgänge Stamm Druck Optionen Lager Statistik

Historie Belege

Beleg 231
Kopfstatus Offen

Einkaufsart 1 - Lagereink
Währung EUR

Positionen Anschriften K...

Neu Ändern Lös...

Positionsart Position

Pos	T	S	Info	AP	PD
1	P	1	3		
2	P	1	3		

- Auskunft
- Archiv
- Protokolle
- Zuordnungen
- Beleg kopieren
- Aufmaß
- Artikelauswahl Lieferant
- Materialbestellung
- Position verlinken
- Betroffene Vorgänge
- Position duplizieren
- Gültigkeitsregeln**
- Neukalkulation
- Positionspflege
- Artikel Cockpit
- Auswertung Sonderkonditione
- Baumarktverprobung
- Externe Bestandsabfrage

Aktiv

Rückgabe Warnung

Parameter	Beschreibung	Wert
1	(Position): Neg. Max, absolute Abweichung	-25,00
2	(Position): Neg. Max. Abweichung in %	5,00
3	(Position): Pos. Max, absolute Abweichung	25,00
4	(Position): Pos. Max. Abweichung in %	5,00
5	(Total): Neg. Max, absolute Abweichung	-25,00
6	(Total): Neg. Max. Abweichung in %	5,00
7	(Total): Pos. Max, absolute Abweichung	25,00
8	(Total): Pos. Max. Abweichung in %	-25,00

Berechtigungsgruppe

Berech. Gruppe 99

Bezeichnung Administration

Allgemein Handel Tabelle

Vorgabe Gült.	<input type="checkbox"/> LE genehmigen
Max. Gült.	<input type="checkbox"/> LE ausweisen
<input type="checkbox"/> Keine Retoure o. Auftrag (Diversartikel)	<input type="checkbox"/> Änderung Paketgewicht
<input checked="" type="checkbox"/> Beschaffungsartikel Retouren Ber.	<input checked="" type="checkbox"/> Touren wieder öffnen
<input checked="" type="checkbox"/> Rücknahme erlaubt	<input type="checkbox"/> Fixes Artikel-Set ändern
<input checked="" type="checkbox"/> Belegspezifisches KL	<input type="checkbox"/> Artikel-Set, Komplettlieferrung ändern
<input checked="" type="checkbox"/> Änderung Handlingskosten	<input checked="" type="checkbox"/> Autobelastung ändern
	<input checked="" type="checkbox"/> Freigabe Bestellbestätigung

Bestellbestätigung mit Preisen Handling

Lieferant

Bestellung 23 anfragen mit Bestell...

Bestätigung

Prüfergebnis	SB, Preistol.	Summe erw.	Summe best.	Abweichung	Abw. %	Währung	Rabatt1% erw.
Keine Abweichung	S/SADM	278.000,00	278.000,00	0,00	0,00	EUR	

Prüfergebnis Kopf

Positionssumme

Das Prüfergebnis der Kopfdaten kann maximal so gut sein wie das schlechteste Positionsprüfergebnis

Lieferant 70005 Verbindungs-Union

Bestellung 231090086 Nur Bestätigungen

Bestätigung

Rabatt1% erw.	Rabatt2% erw.	Rabatt3% erw.	Rabatt1%, bestät.	Rabatt2%, bestät.	Rabatt3%, bestät.	Text
			1,00			

Bestätigte Kopfrabatte

Erwartete Kopfrabatte

Kopfrabatte laut Bestätigung können hier erfasst werden

Bestellbestätigung mit Preisen Handling

Bestätigungsposition

Inkl. historische

Prüfergebnis je Position

LP	Artikel	Bestätigt RE	Lieferdatum	Referenzeinheit	Bestätigt	Einh. EK, bestät.	Prüfergebnis	Letzte Prüfu
RP	PANEL		15.12.2023		10,000	Stück	Keine Abweichung	SYSADM
	SCHRAUBEVZ		15.12.2023		100.000,000	Stück	Keine Abweichung	SYSADM

Prozentuale Kopfrabatte werden berücksichtigt

Bestätigungsposition

Inkl. historische

Nettopreis

Bruttopreise und Rabatte

LP	NP, bestät.	BP, bestät.	Rabatt1%, bestät.	Rabatt1, bestät.	Rabatt2%, bestät.	Rabatt2, bestät.	Rabatt3%, bestät.	Rabatt3, bestät.	Rabatt4%, bestät.
RP		800,00	0,00	0,00	0,00	0,00	0,00	0,00	0,00
		3,00	10,00	0,00	0,00	0,00	0,00	0,00	0,00

Es können entweder ein bestätigter Nettopreis ODER Bruttopreis minus Rabatte verarbeitet werden

Bestellbestätigung neues Zoomelement

Algemein Beschreibung Aktualisierung Zeitplan

Es ist kein Job-Server eingerichtet!

Titel Bestellbestätigungen mit Preisabweichung

Empf. Zeitplan Täglich

Komplexität Einfach

Einstellungen

1	Prüfergebnis
2	Erfasser
3	Sachbearbeiter

Parameter Auswahlliste

Keine

- Außerhalb Toleranz, abgelehnt
- Außerhalb Toleranz, akzept.
- Außerhalb Toleranz, unbearb.
- Innerhalb der Toleranz
- Keine Abweichung
- Nicht bestimmbar

Import der Bestellbestätigung mit Preisen

- Aktivierung der automatischen Benachrichtigung in den Prozessregeln
- Definition wann und an welche Person geht die Nachricht
- Definition kann pro EDI-Teilnehmer abweichend definiert werden

- EDM der Bestellposition
 - Wiedervorlage erfassen
 - An Erfasser
 - An Änderer
 - An zuständigen Sachbearbeiter
 - Sachbearbeiter: []
 - Nur bei Abweichungen
 - Lieferanschrift
 - Rechnungsadresse
 - Liefertermine
 - Mengenänderung
 - Mengenänderung

Erweiterung Prozessregel für Rechnungsprüfung

- Automatische Generierung von Chargen und Seriennummern möglich
- Automatische Erstellung neuer Positionen in der Rechnungsprüfung für Frachtkosten

- Erstellung Rechnungsprüfung
 - Ermittlung Lieferant
 - Ermittlung Zahlungsbedingung
 - Strecke: automatischer ("virtueller") Wareneingang
 - Autom. Chargen
 - Autom. Seriennummer
 - Unterschiedliche Industrievertreter
 - Rabatt / Zuschlag: Betrag übernehmen
 - Trotz fehlerhafter Positionen
 - Verarbeitungs-Stufe: [Speichern]
 - Übereinstimmung Bestellposition
 - Erstellung Kostenposition (Rechnungsprüfung)
 - Ermittlung Artikel
 - Verwendung VK: [Frachtposition]
 - Max. Betrag: 50

Erweiterung Prozessregel für Rechnungsprüfung

- Automatische Generierung von Chargen und Seriennummern möglich
- Automatische Erstellung neuer Positionen in der Rechnungsprüfung für Frachtkosten

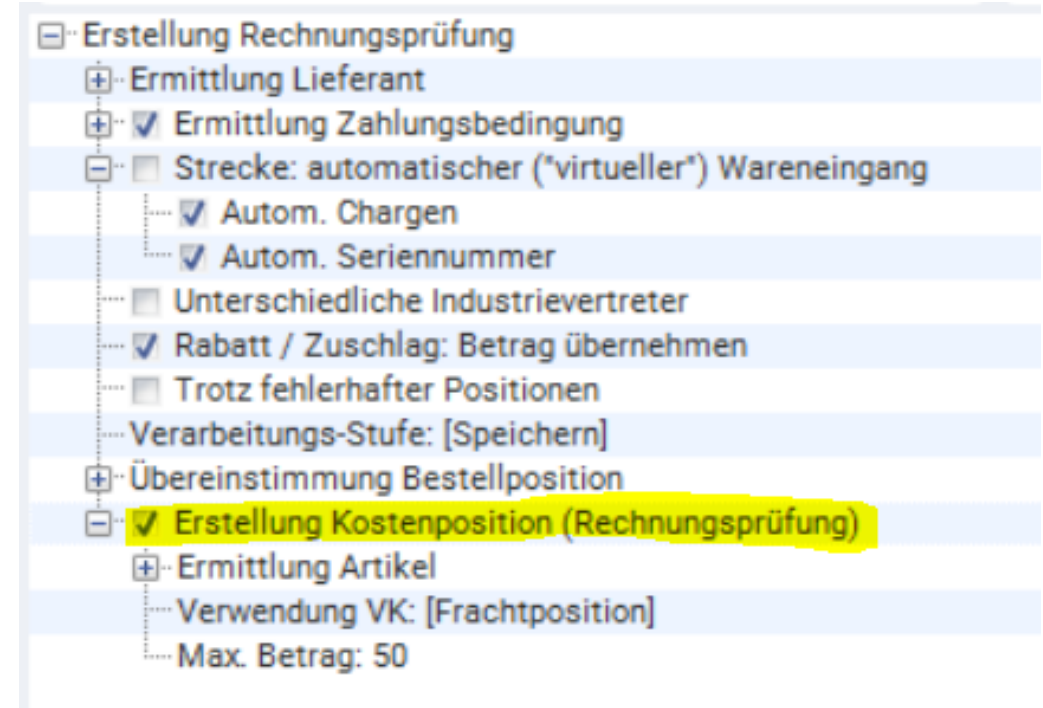

Erweiterungen XMapper

- Vereinfachung des Handlings
→ Anzeige was kann gemappt werden

-	◊	Hilfe-URL [sHelpUrl] (read only)
-	◊	Indexpfad [sLuceneIndexPath] (read only)
-	◊	Intr-BuFa-Nr. [shtintrFedStateTaxOfficeID] (obsolete)
-	◊	Jahr [shtCurrentDateYear] (read only)
-	◊	Jahr [shtCurrentYear] (read only)
-	◊	Job-Server Grp. [shtJobServerGroup] (read only)
-	◊	KL Ausnutzung [decCredLimUsagePercent] (read only)
-	◊	KL via Handlingskosten [shtCredLimUseHandlingCosts] (read only)
-	◊	KL-Prüfmodus [shtLateCreditLimitCheck] (read only)
-	◊	Konto MTZ [lngFIAccountMS]

Erweiterungen XMapper

- Vereinfachung des Handlings
→ Anzeige was kann gemappt werden
- Filterung der Objektstrukturen

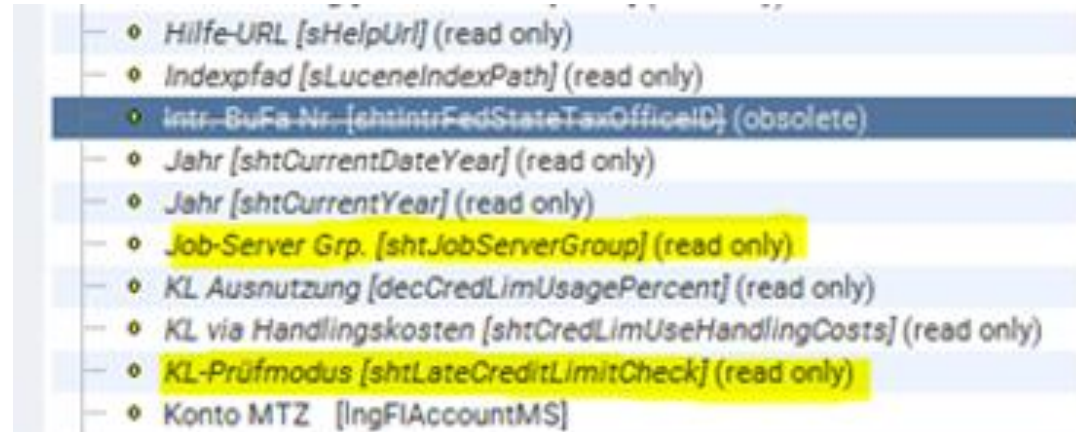

artikel 3 nur mit Wert

Name	Typ	Wert
[-] cPDDeliveryScheduleDetail (read only)	cPDDeliveryScheduleDetail	RuntimeID: 67260 State: New
[-] oPDArticle (read only)	cPDArticle	RuntimeID: 67274 State: New
[-] Artikel [sArticleID]	FSstring	WERT
[-] Kundenartikel	FSstring	1234

Erweiterungen XMapper

- Neue Transformationen
 - Importschlüssel für Fremdartikelnummer
 - Datenbank-Abfrage

Mapping Filter Transform. ← Transform. → Hinweise

	Transformation	Eingabetyp	Ausgabetyt
1	Datenbank-Abfrage	Object	Object

	Parametername	Parameterwert
1	Auswahl Komponente	NV.ERP.Base.Supplier.cdSupplier
2	Eigenschaft	Code 1 [sCode1]
3	Where-Bedingung	([sCode1] = '{XPATH:./@type}')
4	Sortierung	Code 1 [sCode1]
5	Sortierungsrichtung	Aufsteigend (ASC)

Erweiterungen XMapper

- Neue Transformationen
 - Importschlüssel für Fremdartikelnummer
 - Datenbank-Abfrage

- Bezeichnung:** A text input field for naming the search.
- Expertenmodus:** A dropdown menu currently set to 'SQL Abfrage'.
- Buttons:** 'Hinzufügen', 'AND', and 'OR' buttons for building the query.
- Datentabelle:** A dropdown menu showing 'LIEFERANTEN'.
- Spalten:** A list of columns from the 'LIEFERANTEN' table, including 'Abladezeit [decNV3_UnloadingTime]', 'Adresse gültig [shtAddressValid]', 'AKL-Typ [sPCSType]', 'Allgemein [sMemo]', 'Änderung [dtAlterationDate]', 'Anz. Mahnungen [IngDunningQuantity]', 'Auto. Belastung [shtAutoDebitNotelV]', and 'Automatische Verbuchung [shtAutoDebitNotelV]'. The 'AKL-Typ' column is currently selected.
- Operator:** Radio buttons for logical operators: '=', 'Like', '<', '>', '<=', '>=', and 'Ist Null'. The 'NOT' checkbox is also present.
- Wert:** A text input field containing the XPath expression: `(([sCode1] = '{XPATH:./@type}')`.
- Filter:** A table showing the filter configuration:

Name	Typ
..... type [/@type]	FSstring

Jobserver

- Es können mehrere Jobserver-Dienste auf einem Server laufen.
- Die Nutzung mehrerer VMs für mehrere Jobserver ist nicht mehr notwendig

Job-Server Konfig.

Gruppen Neustart

Name (F5) NV-PR-VDI-10
URL http://nv-pr-vdi-10:8081/JobServerHost/EndPoin
Host NV-PR-VDI-10
Port 14109
Dienst FrameworkBrokerHostDev
 Deaktiviert

Job-Server Grp.
 Gruppenlose Jobs ausführen

Prüf-Intervall min 5
Prüf-Intervall max 60

Culture de-DE
Sprache de

CPUs 8
Verarb.-Einheiten 2

Erfassung 31.03.22 11:31
Änderung 10.10.23 16:39

Jobserver

- Es können mehrere Jobserver-Dienste auf einem Server laufen.
- Die Nutzung mehrerer VMs für mehrere Jobserver ist nicht mehr notwendig
- Erweiterung der Zeitsteuerung für Job-Dienste

Job-Server Konfig.

Gruppen Neustart

Name (F5) NV-PR-VDI-10
URL http://nv-pr-vdi-10:8081/JobServerHost/EndPoin
Host NV-PR-VDI-10
Port 14109
Dienst FrameworkBrokerHostDev
 Deaktiviert

Job-Server Grp. [Dropdown]
 Gruppenlose Jobs ausführen

Prüf-Intervall min 5
Prüf-Intervall max 60

Culture de-DE
Sprache de [Dropdown]

CPUs 8
Verarb.-Einheiten 2

Erfassung 31.03.22 11:31
Änderung 10.10.23 16:39

Job Zeitplan

Aktivieren

Bezeichnung test
Jobplan c67b59aa305d43fd8f23d9085f53a49a
Letzter Lauf 16.05.2023 16:00
Nächster Lauf 17.05.2023 14:30

Status Gestoppt
Parallelität Mehrere
Job-Server Grp. [Dropdown]

Ausführung Parameter

Sofort Zeitplan Folge-Job

Zeitplan	Nächster Lauf
Täglich, alle 30 Minuten, von 14:30 bis 16:00	17.05.2023 14:30
Monatlich, am 1., um 00:00	01.06.2023 00:00
→ Monatlich, am ersten Montag im März, Juni, um 00:00	21.06.2023 00:00

Intervall Monatlich
monatlich am ersten [Dropdown] Tag d. Monats [Dropdown]

Datum von / bis
Zeit von (hh:mm)

Januar Februar März April
 Mai Juni Juli August
 September Oktober November Dezember

Optimierung der Suche (Lucene)

- Ermöglichung der asynchronen Suche
- Zugriff auf die letzten Suchergebnisse
- Verbesserung der Performance

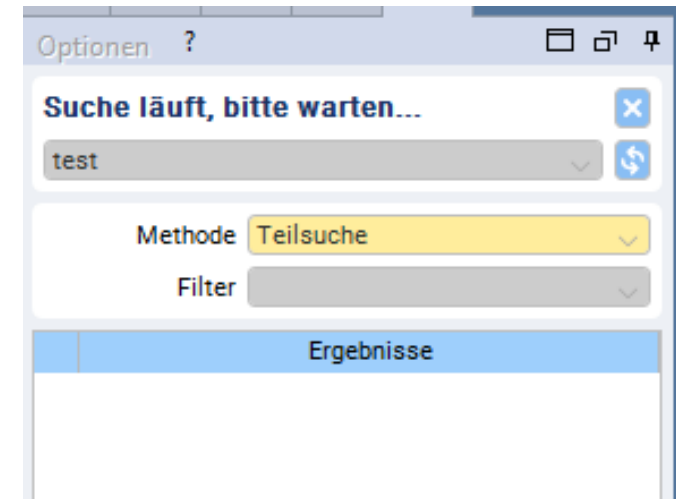

Intercompany-Service

- Übertragung der Kennzeichnung für Voll- bzw. Teillieferung

Allgemein Konfektionierung Logistik L

Kundenartikel

Einheit VK Stück

Menge bestellt 10,000

Menge zu liefern 8,000

Menge geliefert 8,000

Rest streichen

Allgemein Lagerauftrag Zerlegte SN

Rückstand Bestand Gebinde Rest löschen Bild Seriennummer Vorab-Buch. Bestellung Auftrag

	Beleg	Pos	Status	QS	Cross Docking	Menge bestellt	LHM Typ	Menge geliefert	Menge akzeptiert	Einheit EK	T/V	Q
	231031247714	1	1	<input type="checkbox"/>	<input type="checkbox"/>	10,000		8,000	8,000	Stück	V	

Intercompany-Service

- Übertragung der Kennzeichnung für Voll- bzw. Teillieferung
- Übermittlung der Lagerort-Anschrift für Umlagerungen

Allgemein Konfektionierung Logistik L

Kundenartikel

Einheit VK Stück

Menge bestellt 10,000

Menge zu liefern 8,000

Menge geliefert 8,000

Rest streichen

Allgemein Lagerauftrag Zerlegte SN

Rückstand Bestand Gebinde Rest löschen Bild Seriennummer Vorab-Buch. Bestellung Auftrag

	Beleg	Pos	Status	QS	Cross Docking	Menge bestellt	LHM Typ	Menge geliefert	Menge akzeptiert	Einheit EK	T/V	Q
	231031247714	1	1	<input type="checkbox"/>	<input type="checkbox"/>	10,000		8,000	8,000	Stück	V	

Intercompany

Lagerort = Lieferadresse

eNVenta Zoom

- Filterkriterium für Gesellschaften sind im Standard enthalten
- Definition der Vorgaben über die Administration

- Titel: Kritische Kunden
- Empf. Zeitplan: Täglich
- Komplexität: Sehr Komplex

Below the settings is a table with the following data:

Einstellungen	Bezeichnung
1	Kundengruppe
2	Gesellschaft des Kunden
3	Vertreter
4	Int. Vertreter
5	Gebiet

Overlaid on the settings window is a 'Parameter Auswahlliste' dialog. It contains a search bar with the text 'Suchbegriff' and a search icon. Below the search bar, two items are listed:

- 10 Süd - Gesellschaft 10
- 20 Nord - Gesellschaft 20

Integration Kartenanzeige

- Visualisierung von Adressen auf der Landkarte innerhalb eNventa ERP mittels Browsercontrol
- Anzeige auf Basis Geo-Koordinaten oder Adresse
- Integration der Webseite von OpenStreetMap

Firma 1

Firma 2

Firma 3

Straße

PLZ / Ort

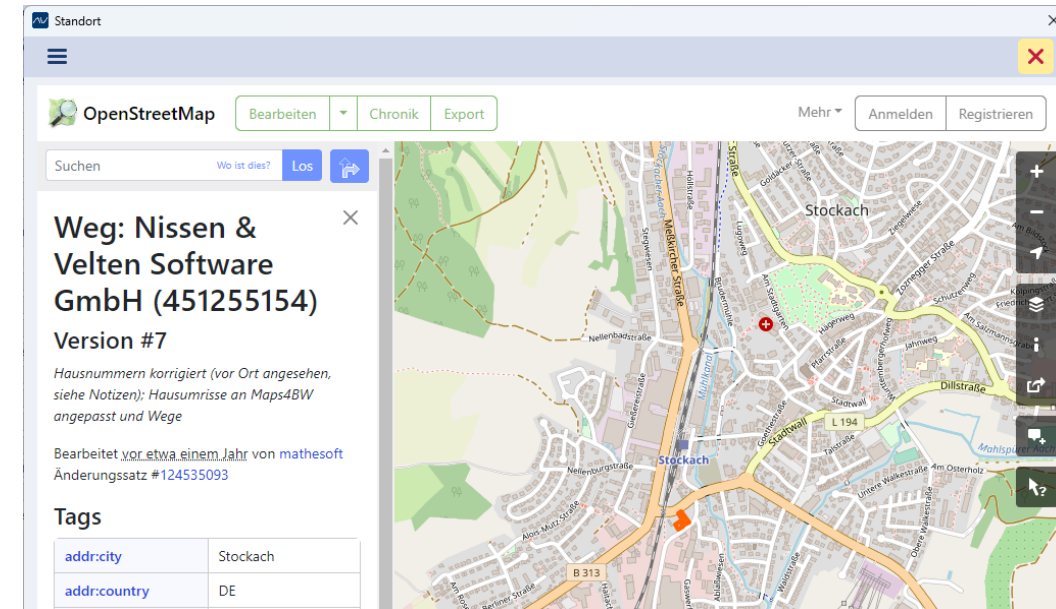

Vielen Dank für Ihre Aufmerksamkeit

Blieben Sie bestens
informiert und folgen
Sie uns auf LinkedIn.

